夕刊　臺灣日日新報　九月二十八日

一億の總常會第三日
戰ふ銃後の意思上通
六委員會一齊に開く

【東京電話】大會者の大部分を昨日まで既に使ひ果たした一億總常會は二十八日第三日目を迎へた、昨日迄の重要な全體會の總會ものが今日は六つの委員會に分れた地味な下情上通、上意下達の交流を意圖し膝を交へて話合ふのだ、

「銃後の道を發揮せよ」に耳を傾け大きく頷いてゐた、總會と違つて委員會は三千名餘の代表なのでマイクもないが、それだけに心の底から訴へる聲が小さい會場を大きくゆさぶつてゐる

本號には三種物量問題から論じて來る……

百七十件の議案審議
戰爭の指導理念に基き全努力を集中
企畫院總裁

第一部　思想戰強化に關する事項
第二部　戰時國民動員に關する事項
第三部　生産擴充に關する事項
第四部　戰時食糧增産に關する事項
第五部　戰爭生活に關する事項
第六部　戰爭力增強に關する事項

その計畫の狙ひは　何處にあるかといふと端的にこれは人の問題である……

滿國特任級人事異動
各部大臣を中心として

【新京二十八日發同盟】滿洲國政府は建國十周年を機とし第二次建設の推進態勢を確立するため各部大臣を中心とする特任級人事の異動を斷行……

第一軍管區司令官　陸軍上將　邢士廉
特任治安部大臣　于靜遠
特任民生部大臣　李紹庚
特任外交部大臣　閻傳紱
特任司法部大臣　閻傳紱
特任興農部大臣　黃富俊
特任經濟部大臣　阮振鐸
特任交通部大臣　谷次亨

各部大臣異動に伴ふ人事

庶政の更始一新
張滿洲國國務總理談

經濟單位の各人が戰時經濟建設に挺身
岸商相發言要旨

【東京發同盟】岸商相は二十八日の總常會第二日の總會に於て大要次の如く發言……

皇國農村確立を目標
食糧增産と農產物價
農相言明

【東京發同盟】二十八日の協力會議第四委員會で井野農相から次の如く言明……

核心
物量問題から
實體の把握に

道義に基く新秩序
平沼特使中國民衆に告ぐ

國家
三國

米英船舶擊沈に拍車
我が海軍大西洋に進出
獨逸國民に非常な感銘

獨逸軍の發表

三國條約を謳歌
獨外相記念リセプション

特使離京聲明

第二豫備金支出決定

無線彈

ポレオン錠「日染」
NISSEN
理想的二基劑
あらゆる化膿症に
治療の要諦　化膿菌に起因する諸疾患に對し劃期的治効を謳はれてゐるズルホンアミド劑の使用に當つて化學的純度高きものを撰定することが治療の要諦であります。
製法特許のポレオン「日染」は吾社獨特の方法に依り製造せられたる二基ズルホンアミドの純正化學療法劑でありまして内服に依り左記諸疾患に對し的確に奏効するのが特徴であります
適應症　婦人科疾患　皮膚病　淋疾　中耳炎　扁桃腺炎　丹毒
日本染料製造株式會社
稻畑商店

結核　ネオハツモン
助膜腹膜炎　結核治療劑の躍進
藥理學的根據の確立と療病不安の解消！
黒田藥品商會

音に聽く聖戰勝利の記錄!!
大東亞戰史
重要錄音
松岡全權　近衞前首相　東條首相　嶋田海相　山下將軍　汪中國主席　ボース氏　ヒットラー總統　ムッソリーニ首相
推薦　臺灣總督府情報課　皇民奉公會
テイチクレコード

軍人援護の完璧へ 一億挺身奉公期す

十月三日から 軍人援護强化運動展開

「勇ましく征つた感謝、銃後に立つ援護」の旗印も力強く我が一億國民が是からの「軍人援護强化運動」は今年も十月三日の

長くも　……

感銘を

赫々の

△主　要　事　項

△實　施　要　領

新竹州下視察の途へ

桃園で養魚池の開發を視察

長谷川總督

總督けさ出發

瀕死の重傷も顧ず部下將兵へ温き情け

壯烈酒井兵團長の戰死狀況

故兵團長の

○○部隊長

最期が近い

學校教練振作の萬全へ

けふ府正廳で打合會第一日開催

長官訓示

青年は生產の源泉だ

橋本代議士 青年の奮起を强調

之からの青年

八紘一宇の

大理想に浴す

崇高な感激の

司法保護功勞者を表彰

けふ臺北州司法保護事業大會開催

府圖書館暨書林館

懷しの祖國へ感激の步

龍田丸きのふ橫濱港に無事着

坊城臺銀新嘉坡支店長ら歸る

日婦臺北支部結成式

あす警察會館で盛大に擧行

愛婦臺北州支部あす解散式

一圓六十錢以上の牛肉は違反

市民よ注意、違反者は處罰

花蓮港市國語家庭會の創立總會

花蓮港廳完納

第五回彈丸切手

十一月一日一齊に發賣

小型封筒を制限

十月一日から實施

ラヂオ

三國志（869）

赤壁の卷

吉川英治　作
矢野橋村　畫

劍と鼓と猫（一）

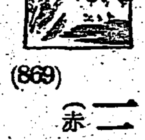

キング　十月號　十五日發賣
ソロモン海戰從軍記…丹羽文雄
南東太平洋の島々を語る…四氏出席
▲傷痍軍人東京療養所訪問記
▲鐵道七十年いろいろ話
▲山林にこの大資源あり
▲炭礦の魂
▲五人の工兵
▲黑田武士
現代小說　開拓…三角寛
大日本雄辯會講談社

淋巴腺結核（るいれき）
弱い方には「淋巴専門藥」が好適です！

いまが健康な肌を創る好期です
マツサージして下さい　ホルモンやビタミンが肌の榮養となつて夏に傷へた肌をし美しい肌にいたします
クラブ美身クリーム

秋に聽く　ビクター
名曲特別發賣
新譜はあつても舊譜がないと云ふ洋樂ファンのために……
中萬蓄音器店

音に聽く聖戰勝利の記錄
大東亞戰史
テイチクレコード

農作物の害虫驅除に
殺虫剤
デリス根・樟腦油・除虫菊の
綜合効果！
今津化學研究所

イマヅ
蠅取粉
家庭害虫
犬猫牛馬
慰問袋に

臺灣日日新報
本日夕刊共六頁

荒鷲活躍の陰に偉功
畏し・感状上聞に達す
中西地上整備中隊、栂谷内高層氣象班

【東京發同盟】陸軍省發表（九月二十八日午後四時）馬來、スマトラ方面の航空作戰を有利ならしめ武功抜群なる中西地上整備中隊並びに栂谷内高層氣象班に對し曩に同方面陸軍航空部隊最高指揮官より感状を授與せられしが今般畏くも上聞に達せられたり

感状　中西地上整備中隊

感状　栂谷内高層氣象班

昭和十七年三月十日
馬來方面陸軍航空部隊最高指揮官

ダーウインを夜間爆撃

【リスボン二十八日發同盟】メルボルン來電に依れば西南太平洋聯合軍總司令部は日本軍航空部隊が二十六日夜ポート・ダーウインを爆撃した旨二十七日發表した

農業保險法は近く改正する
石黒次官言明

【東京發同盟】現行農業保險法の改正について二十八日の中央協力會議第四委員會に於て各委員から種々の要求があつたが、これに對し石黒農林次官より今後會に提案する旨次の如く言明があつた

整備に滑走路修理に
文字通りの不眠不休
中西整備中隊戰鬪經過

彈雨下に氣象觀測
シ島攻略陰の精華
栂谷内氣象班戰鬪經過

中央協力會議けふ閉幕

官民膝を交へて討議
征戰必勝の結論に到達

思想戰の強化（第一委員會）

基盤組織事項（第二委員會）

生産擴充事項（第三委員會）

賃金統制改正
勞働局長答辯

興亞日の設定
お祭りは不適當
佐藤情報局第一部長答辯

人事

送れ感謝の慰問文!
キンアテナインキ　丸善

現代小説　長田幹彦著　風の舞曲　B6版　定價一圓八十錢
奥川書房

キング　十月號
ソロモン海戰從軍記
南東太平洋の島々を語る
開拓　炭礦の魂　五人の工兵
傷痍軍人東京療養所訪問記
定價五十錢　大日本雄辯會講談社

科學と國防　譚海　十月号
再起の職場に傷病軍人を訪ねて
空中戰は行はれるか
海の息子
唐船調べ書　電撃青年　善六南へ行く
定價三十錢　博文館

講談雜誌　十月号
愛情の朝　三木寛一
輝く愛の光
菊かほる家
日本の秋　三部曲
價四十錢　博文館

社説

デング熱撲滅戰に協力せよ

撲滅強調週間始まる

食糧自給計畫樹立

共榮圈"食糧問題"解決へ

國民總常會　井野農相力說

國民貯蓄を增强

賀屋藏相の發言要旨

國民皆勞體制確立

軍人援護に萬全策

厚相發言

生產擴充具體化へ

軍需省等の新設論

經濟行政機構改革要望さる

臺灣水產界新體制

日水、林兼臺灣の傘下へ

內臺鮮の連絡貨物

局鐵來月から取扱開始

海上旅客運賃引上

平均率二割三分を容認

海綿鐵の製造

臺灣重工業計畫

青果菜大量獲得

臺灣への入荷事情打診

菓子の生產配給

中央統制機關完備す

家庭用馘炭

販賣價格を公定

風水害被害者へ

府の國稅減免措置決る

通風塔

臺拓林業部

出張所長主任會議

淡水纖維工業

臺灣雜穀配給　組合長決定す

商況（廿八日）

實物市場　押目買氣

株式　兜町後場況

東京短期後場

北濱展望

橫濱生絲後場

親邦の訪日に應へ

青年團幹部　錬成會終る

勞務奉公隊中隊長養成

きのふ草山林間學校に開會

今日の映畫

◇スパラシイ新發明！一本で赤・靑二色自由自在の

高級二色萬年筆

◇代金は品物を受取つてから

一色萬年筆の公定價より安い特價提供

申込所　ロット商會

國際効力單位檢定保證

秋へ　体力充実の好機　戰時健民生活の把握よ

水產林兼の　ビタドール　D.A.V劑

今日の疲れをよいお茶で！

ひがさ銘茶　ビタミンC含む

煎茶　番茶　焙茶

必勝健民

不撓の體力錬成しよう・・・・

わかもと　錠劑

胃腸に　榮養に　疲勞に

東京　わかもと本舗

咳と痰に！

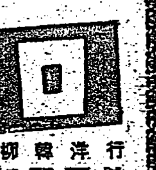

コフシロ

行洋東柳藥房

親邦の訪日に應へ 學生鳥人答訪飛行
十月四日 羽田から長驅新京へ

社衆を力強く激勵
長谷川總督 角板山附近を視察

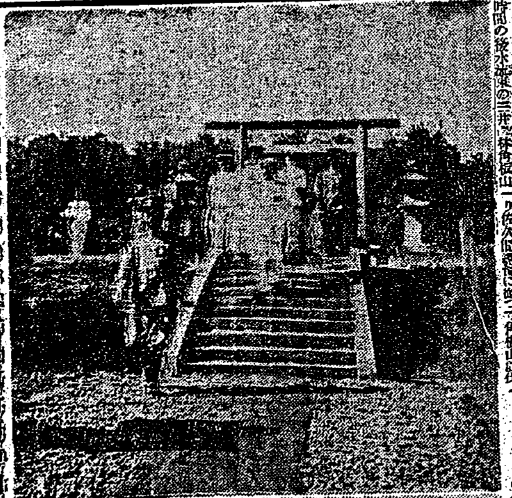

角板山の長谷川總督

寫眞(上)角板山祠參拜 (下)三井茶園巡視

基隆商議所の議員總會

デング熱撲滅に就て(上)
曾田督府衞生課長放送要旨

臺灣

南米

本病

徹底

黄熱

上昇

外事部存置に決定
齋藤總務長官歸任談

日婦臺灣本部 皇奉本部に移轉

臺北市區長會議

青年團幹部 錬成會終る

安藤臺灣軍司令官
高雄方面を視察、けふ歸北

出し遅れては恥辱
金屬類特別回收を前に 供出銅鐵製品展示會

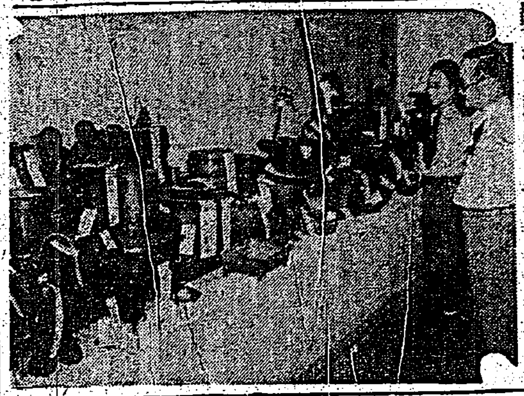

奉公隊中隊長養成 きのふ草山林間學校に開會

簡保思想の向上へ
實施十五周年迎へ記念行事

普及狀態は低調
副見交通局總長談

銃劍道大會 きのふ旭國民學校で

契約

狀態

本島

一歩進んだ簡易裁斷の 洋裁が…自宅で習へる

人口

ニコニコ寫眞を飾窓に展示

ニコニコ漫才 JFAKから放送

春の記録

かがみ

石

青衣女人

全國書房

今日の映畫

大世界館

芳乃館

新世界館

女子事務員募集 大阪商船

石堂

洋裁

宮本

生徒

産婆

女事

家庭

女髪

女中

少女

讓貨

家交

間貸

引越

貸電

ライラブレックス入荷

國報 擴生 石綿

台灣石綿株式會社製品 本社 台北市樺山町 鑛業所 花蓮港 豐田

發賣元 玉置商事株式會社

交通局鐵道從事員死歿者追悼會擧行

來ル十月二十四日十四時(午後二時)臺北市新起町本派本願寺別院ニ於テ當局鐵道從事員死歿者追悼會相營ミ候ニ付テハ右遺族ノ向ハ當日參列相成候樣致度此段謹告仕候也

追テ參列希望ノ向ハ十月十日迄ニ最寄ノ驛長ニ其ノ旨申出テ當該驛長ヲ經テ無賃乘車證ノ交付方願出相成度尚無賃乘車證ヲ要セザル向ニシテ參列希望ノ方ハ其ノ旨庶務課福利係ニ申出ラレ度

昭和十七年九月二十六日

交通局鐵道部

來ル十月二十四日十四時(午後二時)ヨリ臺北市新起町本派本願寺別院ニ於テ交通局鐵道從事員死歿者追悼會相營ミ候ニ付テハ親族故舊ヲ有セラルル向ハ御參列被成下度此段謹告仕候也

昭和十七年九月二十六日

交通局鐵道部

移轉通知

今般榮町四丁目十三番地に移轉仕候

臺北州纖維製品査定委員會第二部

株金拂込未濟株主へ急告

當會社新株式第四回株金拂込期日ハ去ル九月二十五日ニ有之候處未ダ御拂込無之向ハ左記取扱所ヘ延滯利息(百圓ニ付一日四錢ノ割)相添ヘ至急御拂込相成度候

一、拂込金額 壹株ニ付金拾貳圓五拾錢也

一、拂込取扱所 臺灣銀行本店及基隆、新竹、臺中、彰化、嘉義、臺南、高雄、屏東各支店 臺灣商工銀行本店及臺北、臺中、臺南、高雄各支店 彰化銀行本店及臺北、彰化各支店 三和銀行臺北支店 華南銀行本店

一、來ル十月五日以後ハ直接弊本社ヘ御拂込被下度候

昭和十七年九月二十九日

臺灣電力株式會社

會葬御禮

福山虎吉

福山勝次

實母川上ナオ儀 九月二十八日午後二時五十分八十四歳ノ高齡ヲ以テ永眠致候間此段御通知ニ代ヘ謹告仕候

追而告別式ハ來ル九月三十日午後四時ヨリ東會館ニ於テ佛式ニ依リ相營申候

昭和十七年九月二十九日

親戚 山下一若

男 同松

故肥後妙子 會葬御禮

大田正義

一色耳鼻咽喉科 ロット商會

海上旅客運賃引上
平均率二割三分を容認

建國遺兒部隊に感想を聽く
父、兄に逢へた喜び
將來は滿洲で働きたい

【新京二十五日發同盟】建國忠靈廟に參拜を終へて[illegible]

父の墓を弔ふ

中安部隊長　[illegible]

河本君　兄は[illegible]

お父さん見て下さい

將來の希望

市村君　[illegible]

岡田君　[illegible]

渡邊君　[illegible]

出席者

[illegible]

軍人援護"强化へ
新竹州支部の實施事項

【新竹電話】來る十月三日より八日まで軍人援護强化週間が實施されるに當り軍人援護會新竹支部では[illegible]

大麻奉齋殿
淡水東國民校で一日竣工式

淡水東國民校[illegible]

災害地も早期完納
東部下各街庄に[illegible]

風害が生む
奉公班員の美談

[illegible]

日婦澎湖支部
結成式を舉行

【馬公電話】[illegible]

從軍記念會
第一回總會

[illegible]

愛國蓖麻の栽培
山岸臺東廳長率先垂範

[illegible]

壯丁團大隊結成式

【新竹電話】[illegible]

板橋水道擴張工事發工式

[illegible]

昭和青果を臺灣青果が吸收合併決議

[illegible]

山の青年が南方行き志願

[illegible]

農民の自覺要望

[illegible]

婦人婦展示

[illegible]

斗六稅務出張所開廳式

[illegible]

新營消防組發會式

[illegible]

時局講演會
弁子で有識者の奮起を促す

[illegible]

高雄港で船舶遊撥

[illegible]

五選手權獲得

[illegible]

棉作技術員講習會終る

[illegible]

新竹競馬成績

[illegible]

赤誠の獻金

軍司令部(十八日受)
國防獻金

[illegible]

恤兵金

[illegible]

馬公警備府扱(二)

[illegible]

獻品

[illegible]

國民勞務手帳制實施
須田府企畫部長談發表

國民勞務手帳法施行規則が府令第百五十五號を以て公布されるので[illegible]

手帳交付と記載

[illegible]

適用範圍

[illegible]

異動報告

[illegible]

從業者の使用

[illegible]

手帳保管と返還

[illegible]

街庄への適用

[illegible]

國民登錄との關係

[illegible]

罰則

[illegible]

職業能力申告
施行規則等の改正

[illegible]

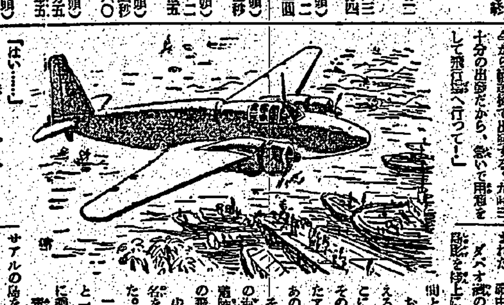

愛の赤道(198)
竹田敏彦　作
都竹伸一　畫

再びダバオへ(三)

[illegible]

胃腸病　肺患　肋膜の赤舌療法

[illegible]

臺灣の獨學青少年諸君へ……
自宅で習へる 中學講義錄
見本無代進呈
東京 孫備學校 出版部